

衛生福利部雙和醫院（委託臺北醫學大學興建經營） 函

機關地址：23561 新北市中和區中正路
291號

聯絡人：陳暉昀

電子信箱：21490@s.tmu.edu.tw

聯絡電話：(02)2249-0088#8003

傳真電話：(02)22480900

受文者：國立成功大學

發文日期：中華民國111年3月4日

發文字號：雙院人字第1110002172號

速別：普通件

密等及解密條件或保密期限：

附件：雙和醫院111年度招募活動附件(附件1 1111200421_1_111年度甄試活動時程表.pdf、附件4 1111200421_4_2022護理部招募DM.pdf、附件5 1111200421_5_甄選資料表.doc、附件2 1111200421_2_111年度甄試推薦報名表.doc、附件3 1111200421_3_2022獎助學金申請表.doc)

主旨：敬請 貴校護理(科)系推薦應屆畢業生參與本院舉辦之111年度護理人員招募活動。

說明：

一、為建立良好之求才求職管道，敬請推薦品行、成績優良之應屆畢業生參加本院111年度護理人員招募活動。

二、活動時間：111年4月16日(六)上午9點00分。

三、活動地點：衛生福利部雙和醫院第一醫療大樓五樓教學研究部OSCE臨床技能教室。

四、活動內容：各大專院校護理(科)系推薦應屆畢業生甄試選才。

五、檢附資料：

(一)護理部招募DM；

(二)活動時程表；

(三)推薦報名表；

(四)甄選資料表；

(五)獎助學金申請表；

六、請於111年3月31日前郵件回覆「推薦報名表」，並請郵



寄貴校推薦之同學個人資料，包含「甄選資料表」、「歷年學期成績」、「護理師證書影本」至本院，以利資料彙整及面試安排。若有獎助學金申請需求，請於111年6月20日前以掛號郵寄「獎助學金申請表」。

七、報名方式：請郵件回覆或郵寄。

(一)承辦窗口：護理部鄭小姐。

(二)聯絡電話:02-2249-0088分機8622。

(三)電子郵件信箱:14610@s.tmu.edu.tw。

正本：臺北醫學大學、國立臺北護理健康大學、輔仁大學學校財團法人輔仁大學、國立臺灣大學、國立陽明交通大學、馬偕學校財團法人馬偕醫護管理專科學校、耕莘健康管理專科學校、長庚學校財團法人長庚科技大學、長庚大學、經國管理暨健康學院、亞東技術學院、光宇學校財團法人元培醫事科技大學、中山醫學大學、弘光科技大學、中臺科技大學、國立成功大學、國立臺南護理專科學校、長榮大學、高雄醫學大學、樹人醫護管理專科學校、義守大學、美和學校財團法人美和科技大學、輔英科技大學、慈濟學校財團法人慈濟大學、崇仁醫護管理專科學校、仁德醫護管理專科學校、聖母醫護管理專科學校、新生醫護管理專科學校、大仁科技大學、康寧學校財團法人康寧大學、慈濟學校財團法人慈濟科技大學

副本：本院人力資源室

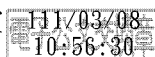

院長 程毅君

衛生福利部 雙和醫院 (委託臺北醫學大學興建經營)

111 年度護理部院內招募活動時程表

日期：111 年 4 月 16 日(星期六)

地點：雙和醫院第一醫療大樓

活動項目	時 間	演講人 負責單位	備 註	地 點
報到填交表格	09:00~09:30	人力資源室/護理部	繳交資料	第一醫療大樓五樓 教學研究部 OSCE 臨床技能教室
護理部介紹	09:30~09:50	護理部	任秀如主任	
人資福利介紹	09:50~10:10	人力資源室	李宗翰主任	
分科進行面談	10:10 開始	護理部	各單位護理長	

諮詢與資源

- 1.每月提供新進及資深人員關懷團體座談會。
- 2.個別諮詢會談(專人協助個別面對面會談諮詢)。
- 3.經個別諮詢後，評估若需進一步心理諮詢輔導，轉介給心理諮商人員或身心專科醫師專業協助。
- 4.護理長於新進人員試用期間主動電話與家屬聯繫關懷人員適應狀況。
- 5.提供外部專業心理諮詢管道：與「懷仁全人發展中心」專業諮詢機構合作，提供同仁諮詢管道，經人資室或社工室轉介者，費用由院方支付。

第4頁，共9頁



交通指引

公車

- 「雙和醫院站」：橘5、橘9、藍2、242 中和區捷運免費接駁公車(國道八號→秀山區)及(自強國中→楠坑里)

- 綠和路「中和站」：橘3、藍18、201、241、243

捷運

- 搭乘捷運「中和新蘆線」至「頂溪」、「永安市場」、「景安」、「南勢角」站，轉乘「雙和醫院免費接駁車」。

- 搭乘捷運「環狀線」至「景安」站，轉乘「雙和醫院免費接駁車」。

- 搭乘捷運「板南線」至「新埔」站，於「故母科大」、「板橋花市」站轉乘「雙和醫院免費接駁車」。

- 搭乘捷運「板南線」至「府中」站，於「板橋區公所」站轉乘「雙和醫院免費接駁車」。

開車

- 雙和醫院位於新北市中和區中正路和國通橋交叉口。(中正路291號為正門口，國通路250號為急診室入口)

CONTACT US

● 235 中和區中正路291號 護理部

☎ 02-2249-0098轉8022

🌐 14610es.tmu.edu.tw

護理師

夢想成真的所在

成就護理職人在雙和



雙和醫院護理部
誠摯邀請您的加入!

Welcome to join us!

薪資福利

- 1.試用期滿無工作經驗者之月薪新敘薪結構：(薪資以學歷及工作經驗者比較)，第一年新進人員平均月薪(無工作經驗、試用期滿)：

	一般職位	特殊職位
專任	43,270	43,670
人學	44,630	45,030
研究所	46,730	47,130

- 2.年終獎金、績效指揮獎金。
- 3.考校獎金(特甲等以上，月支標準半個月~2個月獎金)
- 4.試用期滿獎金：專科/大學20,000元，研究所25,000元
- 5.夜班費：包班(15天以上)小夜500元/日、大夜700元/日，另發給包班獎金每班200元。
- 6.進階津貼：800~3,500元。
- 7.特殊單位津貼：800~4,000元(特殊單位：加護病房、產房、血液透析中心、手術室、急診室)。
- 8.零件獎金12,000~24,000元。
- 9.優秀護理系學生工讀津貼發方案。
- 10.優秀護理學生獎助學金方案(每學期5萬元定額)。
- 11.新人介紹費(2,000元/人)。
- 12.外國語言能力檢定獎勵金(2,500~10,000元)。

員工福利措施

- 1.員工本人、配偶、及父母子女直系一等血親，因住院醫療者，補助醫療費用自付部份之全額，每年度補助總額最高一萬五千元。
- 2.結婚：給予一個月本俸之補助。
- 3.本人或配偶生育：給予一個月本俸之補助。
- 4.旅遊：國外旅遊補助一萬2千元之同仁可申請15,000元；國內旅遊補助一每人每年可申請1,600元。
- 5.生日禮金：三節禮金(春節、端午、中秋)。
- 6.每月員工用餐補助500元。
- 7.英食佳及院區商店餐費。
- 8.員工宿舍餐費。
- 9.台約嬰幼兒托育中心補助。
- 10.停車場優惠。

保險方面

- 1.勞保、健保、新制勞工退休金提撥。
- 2.國保：壽險一百萬、意外險一百萬、癌症險、住院醫療險(住院日額給付)及安心照護健康險。



活力健康 **Health**
科技效能 **Effective**
關懷熱忱 **Careless**
實證專業 **Profession**

教育訓練方面

- 1.員工子女報讀臺北醫學大學免學雜費等。
- 2.每學期可免學分費修讀臺北醫學大學一門課程。
- 3.每年提供公務公費在職教育訓練課程。
- 4.開辦元培科技大學校外學分班。
- 5.國內外進修、論文發表補助。
- 6.新進人員職前教育：每位新人由人資室及護理部安排新進人員訓練、實施輔導與制度、積極培訓護理專業人才，而有效的進入狀況。
- 7.實施臨床床邊教學及個案討論：強化護理照護能力。
- 8.辦理繼續教育：每月安排全院在職教育、單位在職教育、專科在職教育等課程。
- 9.鼓勵國內外研習進修、積極培訓護理專業人才。

社團活動方面

本院設有多元社團，包含單車社、保齡球社、網球社、跆拳道、吉他社、桌遊社、登山社、游泳社及瑜珈社。

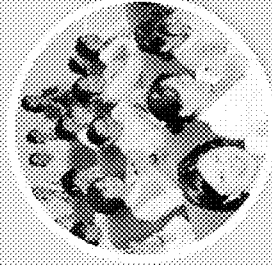

臺北醫學大學・部立雙和醫院
甄選資料表

填表日期： 年 月 日

應徵單位：

職稱：

姓名：

出生日期： 年 月 日

身份證字號：

聯絡電話：(住家) (手機)

聯絡住址(+郵遞區號)：

E-mail：

學歷：(本欄請詳細填寫)

畢業學校

就讀科/系

起迄年月

(畢/肄業) / - /

(畢/肄業) / - /

經歷：(本欄請詳細填寫)

服務機關名稱

任職部門/職務

起迄年月

離職原因

薪資

/ - /

/ - /

/ - /

/ - /

證照：與工作相關證書/檢定/部定教職/其他證書

1、

2、

3、

4、

5、

6、

特殊專長：☐中文輸入：輸入法 速度 ☐美工/海報

☐應用軟體： ☐有汽車駕照 ☐攝影/剪輯

☐其他

從何得知此工作機會：

☐報章雜誌、廣告： ☐內部海報 ☐本院員工介紹：

☐學校介紹 ☐毛遂自薦 ☐其他

到本院服務動機：(可複選)

☐離家近 ☐學長(姐)推薦 ☐換個環境 ☐家庭經濟需要 ☐聲譽

☐其他

選擇工作的條件：(可複選)

☐待遇 ☐上班時間 ☐上班地點 ☐工作內容 ☐福利

☐升遷管道 ☐在職訓練 ☐工作氣氛 ☐主管態度 ☐其他

是否曾參加高普考：☐是 ☐否 有無再升學的打算：☐有 ☐無

此框中欄位可選擇是否填寫：

性別：☐男 ☐女 血型： 家庭狀況：☐已婚 ☐未婚 子： 人 女： 人

個人興趣：

健康情形： 過去病史：

請依您的工作經驗及興趣科別，依序寫出三個期望去的單位：

1. 2. 3.

希望待遇： 最快可上班日期： 年 月 日 ☐隨時可上班

以上資料均為屬實。 (簽名)
第6頁，共9頁

衛生福利部 雙和醫院 (委託臺北醫學大學興建經營)

111 年度各學校應屆畢業生推薦說明與推薦報名表

一、由於 貴校校友於本院服務表現良好，故請推薦貴校品行成績優良之畢業生——
學年成績 78 分以上、操行成績 80 分以上、實習成績 83 分以上可申請獎助學金(或班
成績前 1/3 者)，核可者每學期可請領五萬元(一年 10 萬)。
請於 111 年 3 月 31 日前傳真或 E-mail 回覆推薦報名表，並請郵寄貴校推薦之同學
個人資料(徵選資料表、歷年學期成績及已考取之護理證書影本)。

二、貴校推薦之學生將於 111 年 4 月 16 日(星期六)進行徵選面試，相關細節電話或 e-mail
通知。

三、聯絡人資料：

學 校 名 稱			
地 址	<input type="text"/> <input type="text"/> <input type="text"/>		
聯 絡 人		傳 真	
聯 絡 電 話		E-mail	

四、推薦名單：(表單不敷使用可子行增列)

編 號	姓 名	成 績			已考取之證書		科別意願排序				e- mail	聯絡電話
		學業	操行	實習	護士	護理師	內科	外科	婦兒	其他		
1												
2												
3												
4												
5												
6												
7												
8												
9												
10												

四、推薦名單：(表單不敷使用可子行增列)

編號	姓名	成績			已考取之證書		科別意願排序				e- mail	聯絡電話
		學業	操行	實習	護士	護理師	內科	外科	婦兒	其他		
11												
12												
13												
14												
15												
16												
17												
18												
19												
20												
21												
22												
23												
24												
25												
26												
27												
28												
29												
30												

臺北醫學大學附屬醫院優秀護理學生獎助學金申請表

姓 名		身分證字號	
學校/科系		年 級	
戶籍地址	□□□-□□		
通訊地址	□同上 □□□-□□		
E-mail			
聯絡電話	住宅： 手機：		
父母姓名	父： □存 □歿； 母： □存 □歿		
申請項目	□獎助學金 □代償助學貸款		
以下資料由學校提供			
系(所)主任 意見	系(所)/職稱： / 聯絡電話： 推薦事由： 系(所)主任簽名：		
成 績	前學年度學業成績： _____分(≥78分以上)；實習成績： _____分 (≥83分以上)；操行(德育)成績： _____分(≥80分以上) 或 _____等 (畢業前一年)。或是學業成績為班排前 1/3。		
附 件	<input type="checkbox"/> 1.成績單正本 (註明班級排名) <input type="checkbox"/> 2.學生證影本 <input type="checkbox"/> 3.身分證影本 <input type="checkbox"/> 4.其他有助於申請獎學金之證照或獎狀等附件(如：TOEIC) <input type="checkbox"/> 5.學雜費繳費證明或助學貸款證明		
審核結果	(審核日期 _____) <input type="checkbox"/> 通過 <input type="checkbox"/> 不通過 原因： _____ _____	護理部主任：	

備註：

送件方式：請於 **6/20** 前以掛號郵寄護理部 林恆菁督導收 請註明：申請優秀護理學生獎助學金 23561 新北市中和區中正路 291 號第一醫療大樓 5 樓護理部收
臺北醫學大學・部立雙和醫院